

## ショートステイ 柴田 笹原

### 5つのおすすめポイント

1. 土日送迎も行います!!
2. 緊急な対応も迅速に対応します!!
3. 機能訓練等はPT/OT等が付き添い対応します!!
4. 全室個室で快適に過ごしていただけます!!
5. 入所時に診断書なしで利用できます!!



## 特別養護老人ホーム 柴田 笹原

### 顧客志向

私たちは、ご入居者の個性を尊重しその人らしく  
生きることをご提供いたします。



おもいで  
カフェ



## デイサービス 笹原

### 運動型通所サービス

機能訓練指導員が考えた独自の運動プログラムを提供します。

料金 月額 246円 (一部負担の場合)



## サービス付き高齢者向け住宅 笹原

### シニアハウス笹原の森 4つの特徴

- 安心** 24時間 365日体制で入居者をサポート致します。
- 暮らし** マンションのようなプライベート空間  
でお一人おひとりの生活を尊重します。
- 生活** 過剰なサービスによる邪魔はしません。  
希望があればサービスをご提供します。
- 充実** 生活の中で、参加したくなるアクティ  
ビティをご用意しております。



## ヘルパーステーション 笹原

### 訪問範囲

天白区・瑞穂区・昭和区・緑区・南区

ヘルパーステーションでは、  
自費サービスも行っています。

### 訪問開始までの流れ



## 居宅介護支援事業 笹原

### 認知症カフェ / なんでも相談会実施中

地域の方が困っていることを気軽に相談できる相談会 / カフェです。

柴田：なんでも相談会「ほっこり」～再開準備中～

笹原：認知症カフェ「マキスカフェ」  
毎月第2日曜日 13:00～16:00

### 対象範囲

南区、天白区を中心に幅広く承っています。



## ケアマキス柴田

所在地 〒457-0814 名古屋市南区柴田本通 4-15

交通 名鉄常滑線「柴田」駅より徒歩2分 市バス「柴田」停より徒歩1分



## ケアマキス笹原

所在地 〒468-0044 名古屋市天白区笹原町 1701

交通 桜通線「野並」駅1番出口より徒歩17分 市バス「笹原」停下車すぐ

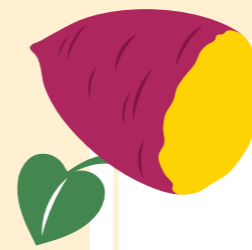

# ケアマキス通信 2023年11月号



QRコードを読み取っていただけましたら  
各種サービスのWEBページを閲覧できます。

## ショートステイ

柴田

笹原

柴田

- ①マクスゼミその①社会、体育、家庭科など色々な授業をやってます！
- ②マクスゼミその②スタンプがたまと記念撮影もあります☆



笹原

10/31 に焼いもレクを行いました～ 美味しく焼けてよかった～



## デイサービス

笹原



### 「おやつ パンケーキ」

3時のおやつ作りの様子です。本日はパンケーキをご用意させていただきました。ご利用者にパンケーキをホットプレートで焼いていただき、フルーツや生クリームを乗せて完成です。「美味しそう!!」「コーヒーに合うね」と大好評でした。11月は五平餅、天然アユの炊き込みご飯、焼き芋など予定中です。

## 特別養護老人ホーム

柴田

笹原

柴田

- ①おいしい甘味で至福のひとつとき♪
- ②可愛いメイドさんがお待ちしております！

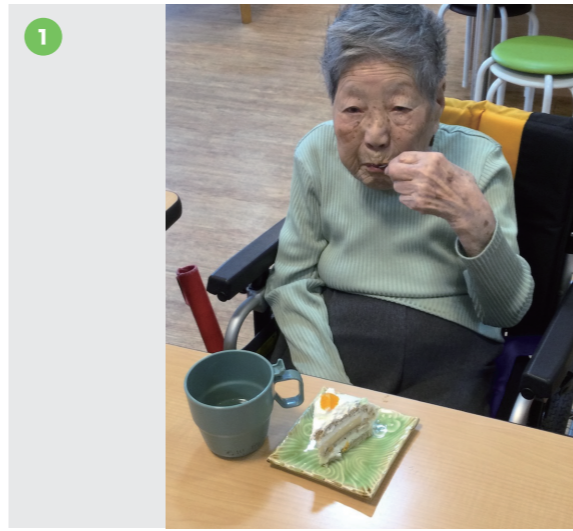

笹原

秋と言えば「焼いも～」皆様に手伝って頂きながら美味しく召し上がりました!!



## 居宅介護支援事業所

笹原

地域の方が困っていることを気軽に相談できる「認知症カフェ / 相談会」を開催。

柴田

なんでも相談会「ほっこり」～再開準備中～  
毎月第3土曜日

笹原

認知症カフェ「マクスカフェ憩」  
毎月第2日曜日 13:00～16:00

## ヘルパーステーション

笹原

訪問範囲 緑区・南区・天白区・瑞穂区・昭和区

訪問日時 月曜日～日曜日  
(8時45分～17時45分)

在宅での生活をより長く継続できる様にサービスを提供させていただきます。

## サービス付き高齢者向け住宅

笹原

**現在満室です。**  
お申し込みは随時承っております。

