

ショートステイ **柴田** **笹原**

5つのおすすめポイント

1. 土日送迎もいたします!!
2. 緊急な対応も迅速に対応します!!
3. 機能訓練等はPT/OT等が付き添い対応します!!
4. 全室個室で快適に過ごしていただけます!!
5. 入所時に診断書なしで利用できます!!



特別養護老人ホーム **柴田** **笹原**

顧客志向

私たちは、ご入居者様の個性を尊重しその人らしく
生きることをご大切にいたします。



デイサービス **笹原** **土原**

笹原 1日型デイサービス

最新のリハビリ機器を使用した機能訓練指導員による機能訓練
その他アクティビティ充実しています!



土原 入浴専門3時間デイサービス

看護師が常駐し、入浴前後・入浴中の安全を見守ります。



サービス付き高齢者向け住宅 **笹原**

シニアハウス笹原の森4つの特徴

- 安心** 24時間365日体制で入居者様をサポート致します。
- 暮らし** マンションのようなプライベート空間で、お一人おひとりの生活を尊重します。
- 生活** 過剰なサービスによる邪魔はしません。希望があればサービスをご提供します。
- 充実** 生活の中で、参加したくなるアクティビティをご用意しております。



ヘルプステーション **笹原**

訪問範囲

天白区・瑞穂区・昭和区・緑区・南区

ヘルプステーションでは、
自費サービスも行っています。

訪問開始までの流れ



居宅介護支援事業 **笹原**

認知症カフェ / なんでも相談会実施中

地域の方が困っていることを気軽に相談できる相談会 / カフェです。

柴田：なんでも相談会「ほっこり」
毎月第2日曜日 10:00~11:00

笹原：認知症カフェ「マキスカフェ」
毎月第2日曜日 13:00~16:00

対象範囲

南区、天白区を中心に幅広く承っています。



ケアマキス柴田

所在地 〒457-0814 名古屋市南区柴田本通 4-15

交通 名鉄常滑線「柴田」駅より徒歩2分 市バス「柴田」停より徒歩1分



ケアマキス笹原

所在地 〒468-0044 名古屋市天白区笹原町 1701

交通 桜通線「野並」駅1番出口より徒歩17分 市バス「笹原」停下車すぐ



サニーガーデン土原

所在地 〒468-0026 名古屋市天白区土原 5-103

交通 バス停島田一ツ山 徒歩2分

ケアマキス通信 2026年6月号



QRコードを読み取っていただけましたら
各種サービスのWEBページを閲覧できます。

ショートステイ **柴田** **笹原**

柴田

ショートステイでは、毎月なんでも相談会に参加し一緒に体操などを行いました喫茶では日頃関りが無いフロアの方との交流を楽しんでいました。カエル作成をきっかけにアジサイなどの貼り絵などを集中して取り組んでました。梅雨らしく壁にカエルやテルテル坊主なども飾って楽しめました。



笹原

ショートステイでは毎日、ゲームやカラオケ、おやつ作りなど様々なレクリエーションを行いました。人気のジェンガでは、崩れないように慎重に積み木を抜く真剣な表情がとても印象的です。おやつや食事レクは特に人気で、甘いおやつづくりのほかにも、焼きそばやチャーハンなどのお昼のメニューを提供することもあり、できあがりを囲んで皆さん自然と笑顔が広がっています。



特別養護老人ホーム **柴田** **笹原**

柴田

今月は、母の日と言う事もあり、デザートレクリエーションを楽しむフロアが多くありました。フルーチェを皆で作る料理の感触を楽しみました。ゲームでは1本1本ドキドキしながら刺している姿も楽しんでました。今年も輪投げ大会に参加しました。練習では上手くいったのに残念がる姿もあつたりと勝負になると緊張し思った結果が出ずでしたが、帰宅の時には参加する事に意義があると楽しんで参加出来ました。

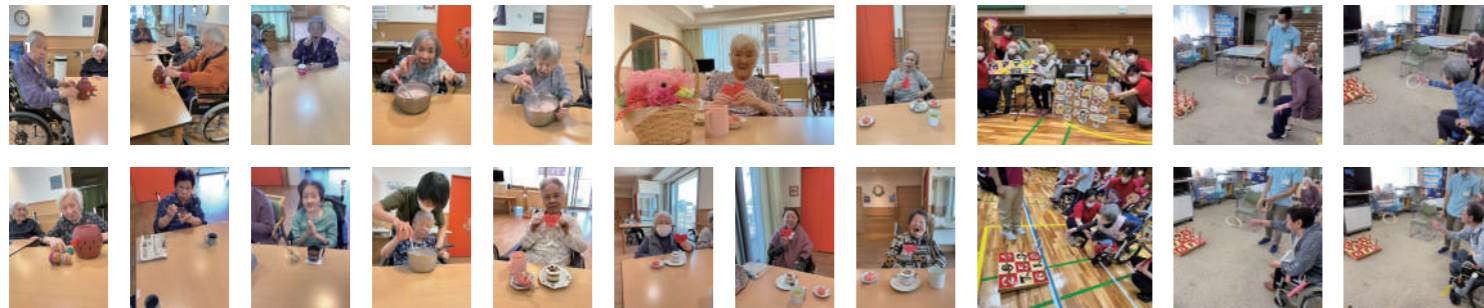

笹原

お寿司レクリエーションは大変好評で、すし桶に盛られたお寿司は見た目にも華やかで、食の細い方も普段より多く召し上がる姿が見られました。また、春のお茶会を開催し、季節を感じながらゆったりとした時間を過ごしていただきました。いつもとは少し違う“非日常”のひとときを楽しんでいただけたように感じています。



デイサービス **笹原** **土原**

笹原

「訪問パン屋さん」5月は毎月恒例の訪問パン屋さんの日のご紹介。テーブルごとの代表者がじゃんけんで勝負!!買ったテーブルの方から好きなパンを選びます。1番人気はサンドイッチ。サンドイッチを確保したご利用者様を代表で写真を撮らせていただきました。満面の笑みで良かったですね。



土原

サニーガーデン土原は、入浴に特化した3時間デイサービス（午前と午後の2部制）です。

月曜日から金曜日まで週5日間の営業です。（土日、年末年始は休業）看護師が常駐し、機能訓練によって、在宅でも「お風呂に入れる」を目指します。車いす式シャワー入浴装置も完備しているので、座位が安定しない方も安心して入浴できます。



居宅介護支援事業所 **笹原**

地域の方が困っていることを気軽に相談できる「認知症カフェ / 相談会」を開催。

柴田

なんでも相談会「ほっこり」
毎月第2日曜日 10:00~11:00

笹原

認知症カフェ「マキスカフェ憩」
毎月第2日曜日 13:00~16:00

ヘルパーステーション **笹原**

訪問範囲 緑区・南区・天白区・瑞穂区・昭和区

訪問日時 月曜日～日曜日
(8時45分～17時45分)

在宅での生活をより長く継続できる様にサービスを提供いたします。

サービス付き高齢者向け住宅 **笹原**

現在満室です。
お申し込みは随時承っております。

