

## ショートステイ 柴田 笹原

### 5つのおすすめポイント

1. 土日送迎も行います!!
2. 緊急な対応も迅速に対応します!!
3. 機能訓練等はPT/OT等が付き添い対応します!!
4. 全室個室で快適に過ごしていただけます!!
5. 入所時に診断書なしで利用できます!!



## 特別養護老人ホーム 柴田 笹原

### 顧客志向

私たちは、ご入居者様の個性を尊重しその人らしく生活することにこだわります。



## デイサービス 笹原 土原

### 笹原 1日型デイサービス

最新のリハビリ機器を使用した機能訓練指導員による機能訓練  
その他アクティビティ充実しています!



### 土原 入浴専門3時間デイサービス

看護師が常駐し、入浴前後・入浴中の安全を見守ります。



## サービス付き高齢者向け住宅 笹原

### シニアハウス笹原の森4つの特徴

- 安心** 24時間365日体制で入居者様をサポート致します。
- 暮らし** マンションのようなプライベート空間で、お一人おひとりの生活を尊重します。
- 生活** 過剰なサービスによる邪魔はしません。希望があればサービスをご提供します。
- 充実** 生活の中で、参加したくなるアクティビティをご用意しております。



## ヘルプステーション 笹原

### 訪問範囲

天白区・瑞穂区・昭和区・緑区・南区

ヘルプステーションでは、  
自費サービスも行っています。

### 訪問開始までの流れ



## 居宅介護支援事業 笹原

### 認知症カフェ / なんでも相談会実施中

地域の方が困っていることを気軽に相談できる相談会 / カフェです。

- 柴田：なんでも相談会「ほっこり」  
毎月第2日曜日 10:00~11:00
- 笹原：認知症カフェ「マキスカフェ」  
毎月第2日曜日 13:00~16:00

### 対象範囲

南区、天白区を中心に幅広く承っています。



## ケアマキス柴田

所在地 〒457-0814 名古屋市南区柴田本通 4-15

交通 名鉄常滑線「柴田」駅より徒歩2分 市バス「柴田」停より徒歩1分



## ケアマキス笹原

所在地 〒468-0044 名古屋市天白区笹原町 1701

交通 桜通線「野並」駅1番出口より徒歩17分 市バス「笹原」停下車すぐ



## サニーガーデン土原

所在地 〒468-0026 名古屋市天白区土原 5-103

交通 バス停島田一ツ山 徒歩2分



# ケアマキス通信 2026年7月号



QRコードを読み取っていただけましたら  
各種サービスのWEBページを閲覧できます。

## ショートステイ **柴田** **笹原**

**柴田**

夏らしい絵を分け合い皆でぬり絵を楽しんでました。今年3回目の音楽イベントが開催され、音楽に合わせて前のめりで歌ったり、タンバリンを叩きながら体を動かしながら楽しまれてました。演者の方に、“利用時に楽しいイベントをやってくれてありがとう” “また来てね” と口々に伝える姿もありました。



**笹原**

機能訓練士による集団体操や恒例のお抹茶レクは相変わらず大変人気です。その他、利用者様同士ゲームで盛り上がり、仲良しの方々と並んでお話ししながら折り紙をしたり、七夕の笹の葉飾りも楽しんでいただきました。何気ない時間ですが、楽しく過ごしていただけるよう今後も工夫していきます。特養の皆さんと合同で作品づくりにも参加し、真剣な表情で細かな作業に取り組みられていました。これからも心地よく過ごせる環境を作っていきたいと思えます。



## 特別養護老人ホーム **柴田** **笹原**

**柴田**

今年の名古屋市の作品展に出展することになり、愛知県立芸術大学の皆様のサポートを受けながら皆で取り組みました。お花づくりに集中し個性的なお花が出来ました。完成が楽しみです。音楽イベントでは、音楽に合わせてタンバリンを鳴らしリズムをとって楽しんでました。感極まって涙を流す姿もありました。今回はお誕生日の歌も歌ってお祝いして頂きました。ご利用者の方々は楽しいひと時が過ごせたと、また来てと口々に演者の方々に伝えてました。

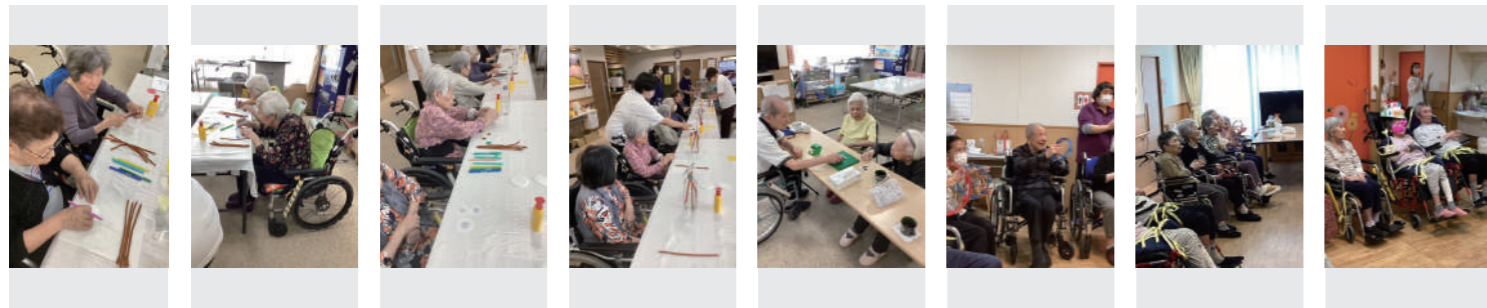

**笹原**

11月の名古屋作品展に、今年は出展することになりました！愛知県立芸術大学の皆様のサポートを受けながら作品づくりを進めています。最終的にどんな作品になるのか今から楽しみです。また久しぶりに書道に取り組む時間を設けました。皆さん、手本を見ながらすらすらと書いておられました。墨の香りがどこか懐かしく、とても楽しんでいただけて大変うれしく思います



## デイサービス **笹原** **土原**

**笹原**

「デイの家庭菜園」デイサービスの家庭菜園では夏野菜の収穫が佳境に入っています。ジャガイモの収穫は終わってしまいましたが、キュウリの収穫をご利用者様にお手伝いいただきました。収穫したキュウリ、ナスは毎日お昼ご飯の時に漬物としてご利用者様に提供しています。今年は果樹も大きくなり白イチジク、文旦、柿、栗も大豊作の予感です。お楽しみに！！



**土原**

サニーガーデン土原は、入浴に特化した3時間デイサービス（午前と午後の2部制）です。

月曜日から金曜日まで週5日間の営業です。（土日、年末年始は休業）看護師が常駐し、機能訓練によって、在宅でも「お風呂に入れる」を目指します。車いす式シャワー入浴装置も完備しているので、座位が安定しない方も安心して入浴できます。



## 居宅介護支援事業所 **笹原**

地域の方が困っていることを気軽に相談できる「認知症カフェ / 相談会」を開催。

**柴田**

なんでも相談会「ほっこり」  
毎月第2日曜日 10:00~11:00

**笹原**

認知症カフェ「マキスカフェ憩」  
毎月第2日曜日 13:00~16:00

## ヘルパーステーション **笹原**

訪問範囲

緑区・南区・天白区・瑞穂区・昭和区

訪問日時

月曜日～日曜日  
(8時45分～17時45分)

在宅での生活をより長く継続できる様にサービスを提供いたします。

## サービス付き高齢者向け住宅 **笹原**

現在満室です。  
お申し込みは随時承っております。

